

BEGANE GROND
schaal 1:50

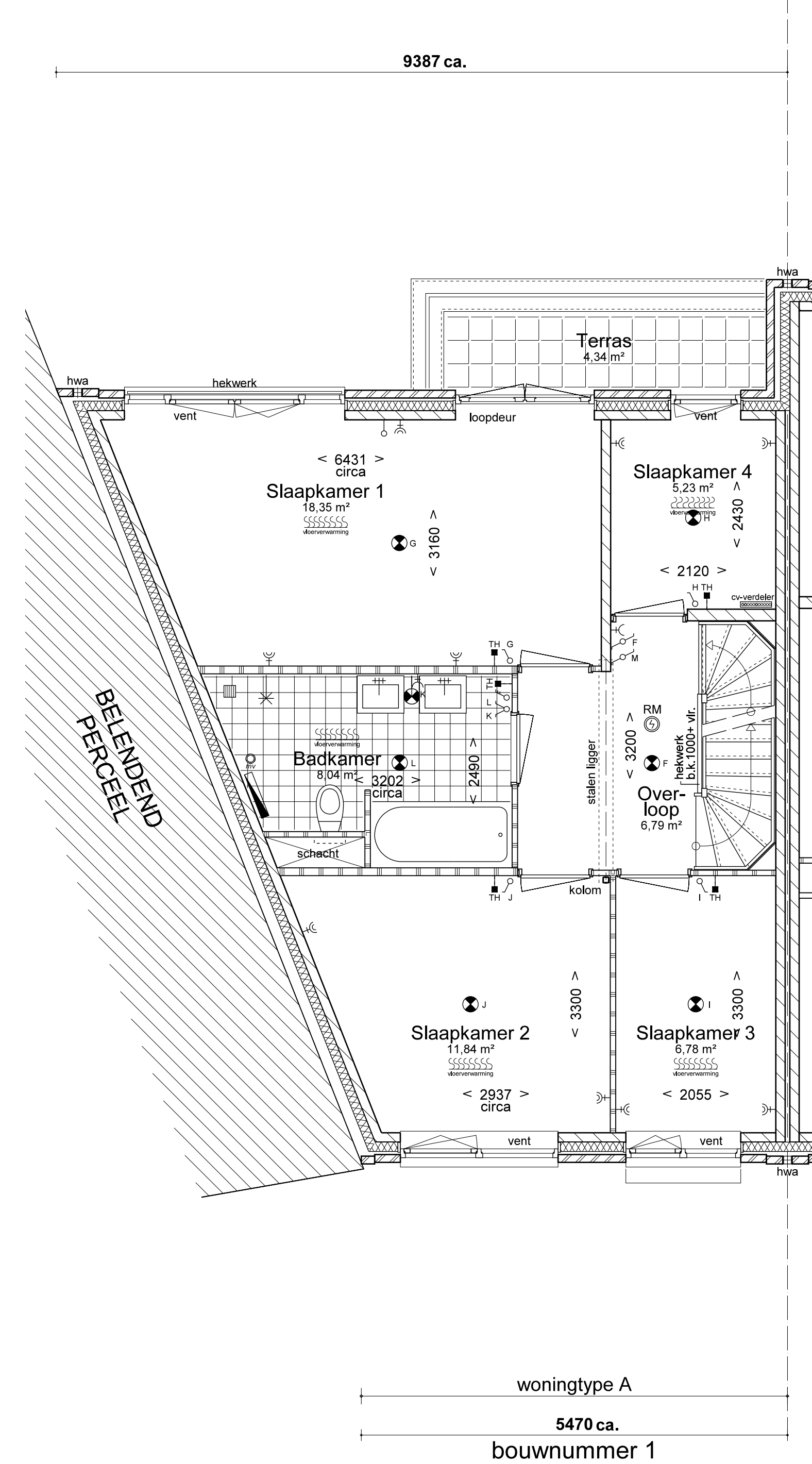

1e VERDIEPING
schaal 1:50

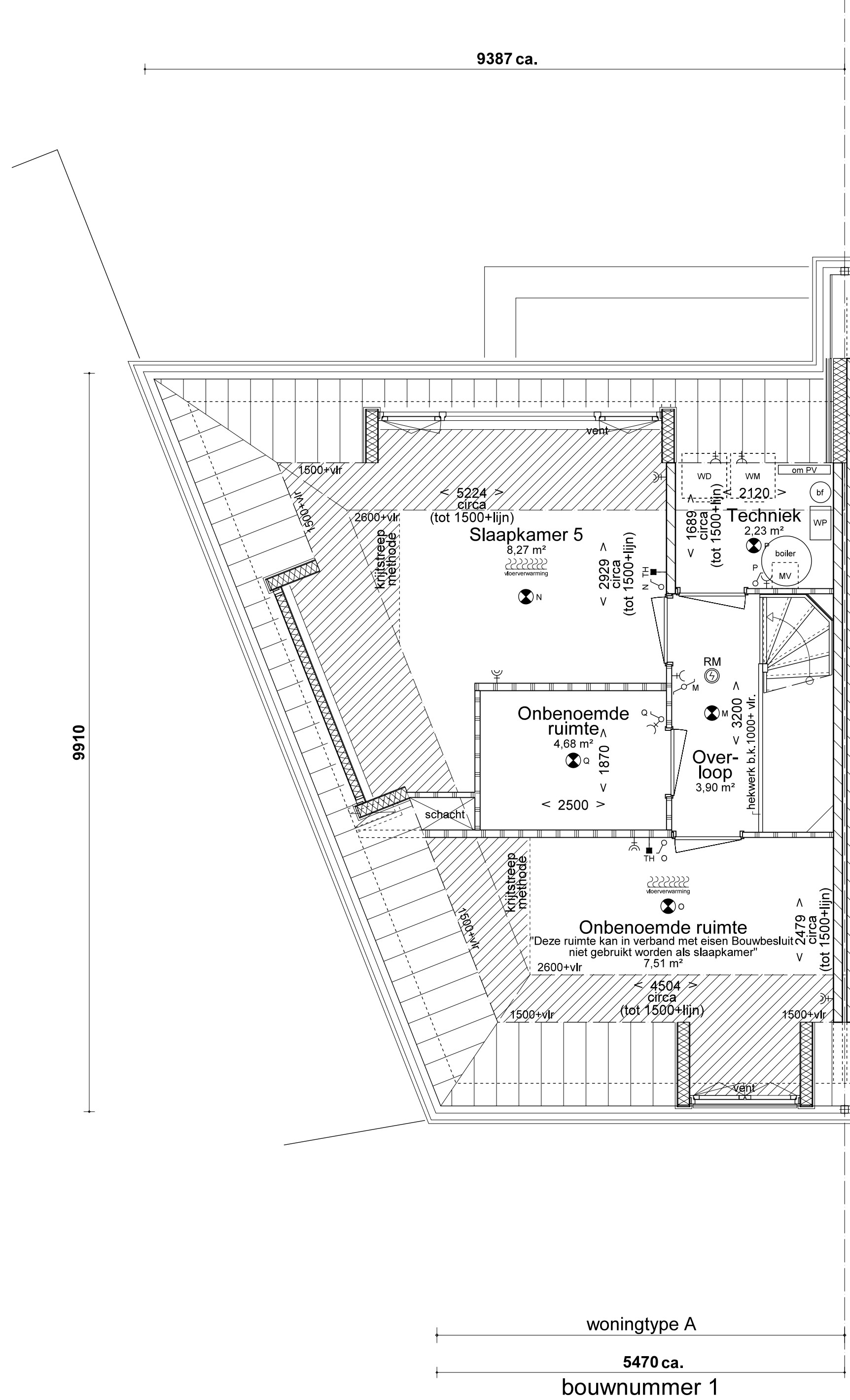

2e VERDIEPING
schaal 1:50

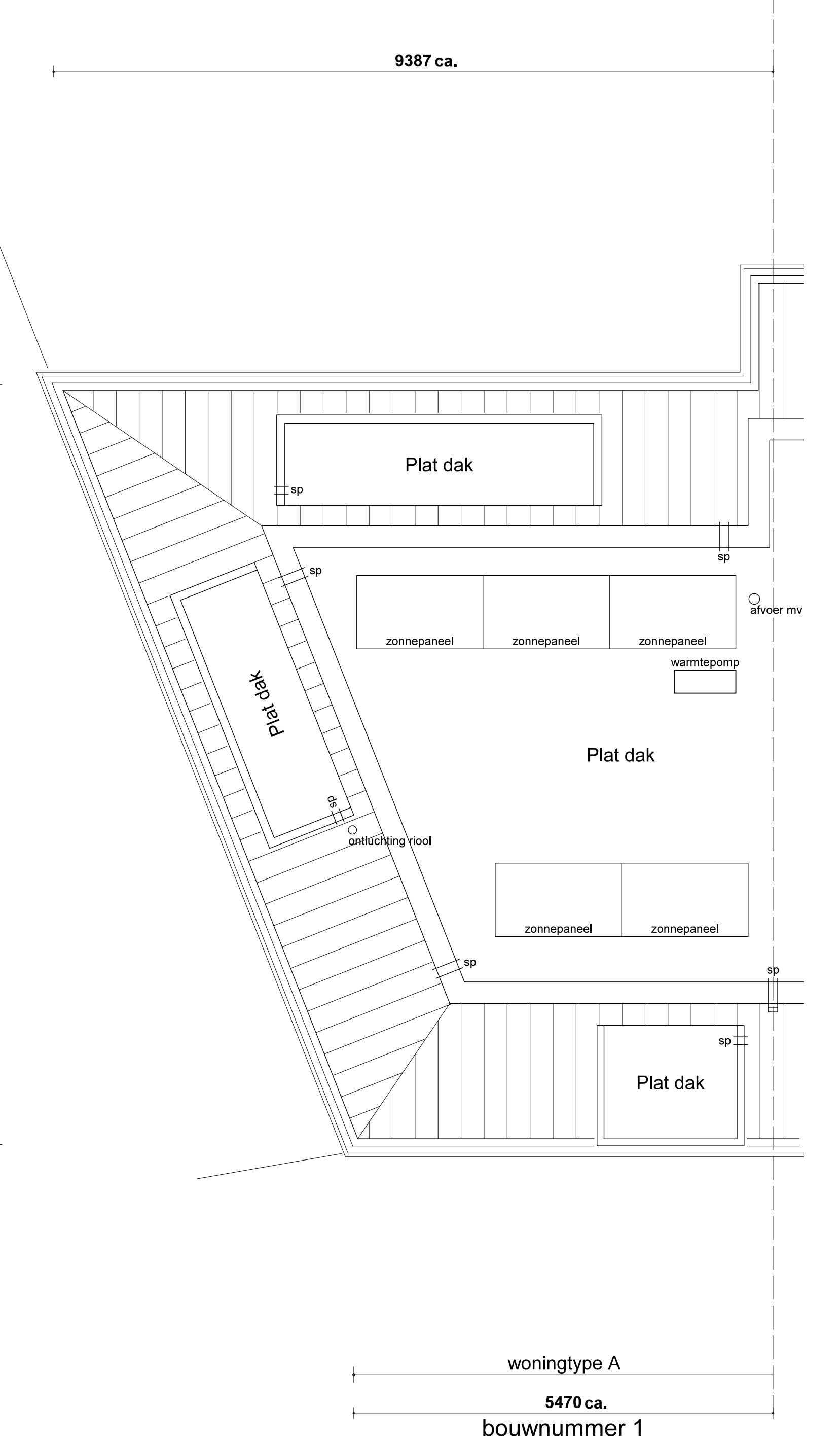

DAKAANZICHT
schaal 1:50

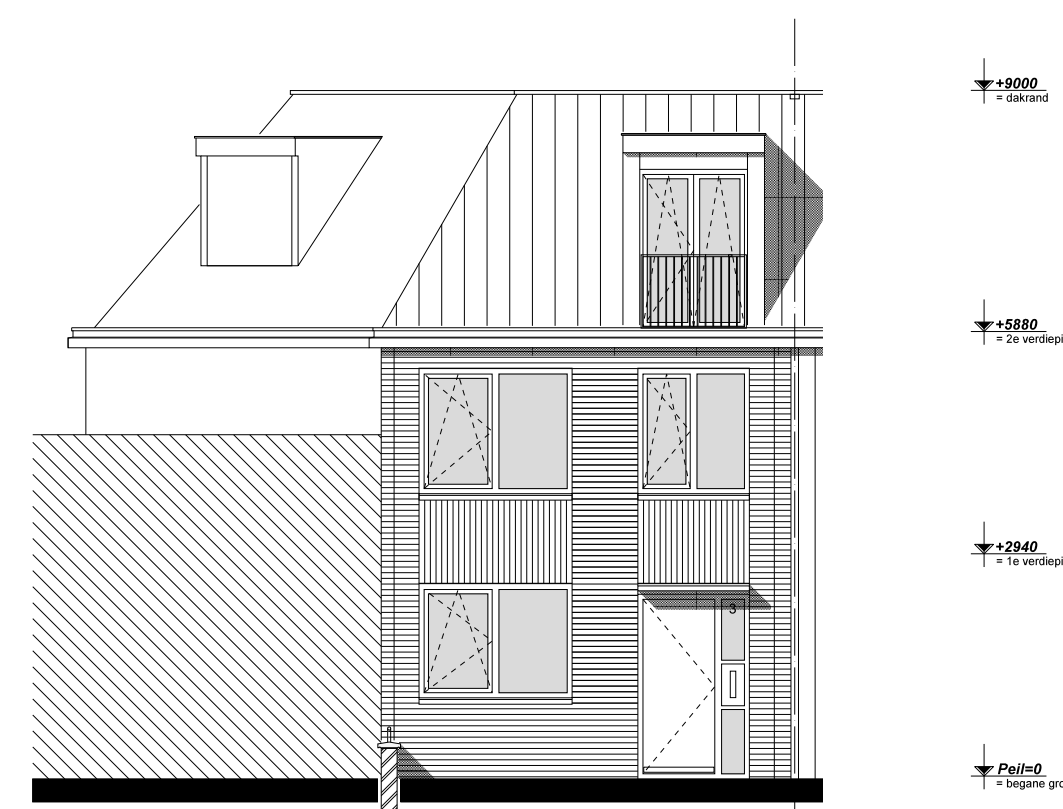

VOORGEVEL
schaal 1:100

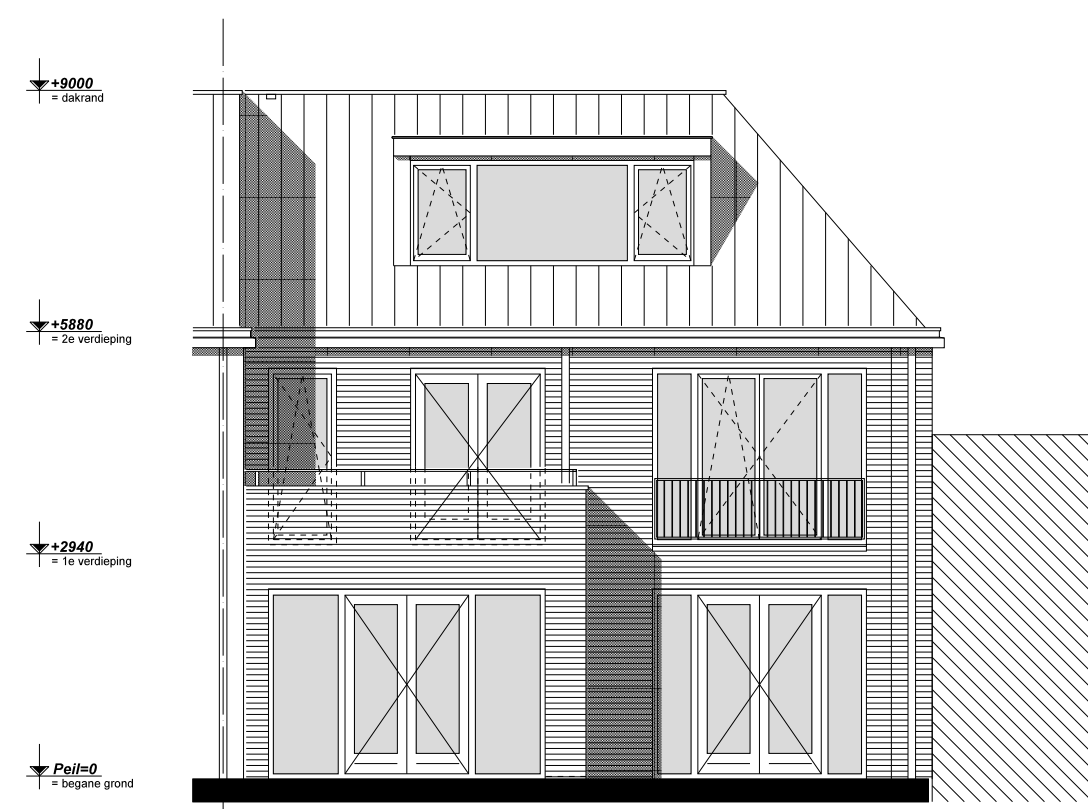

ACHTERGEVEL
schaal 1:100

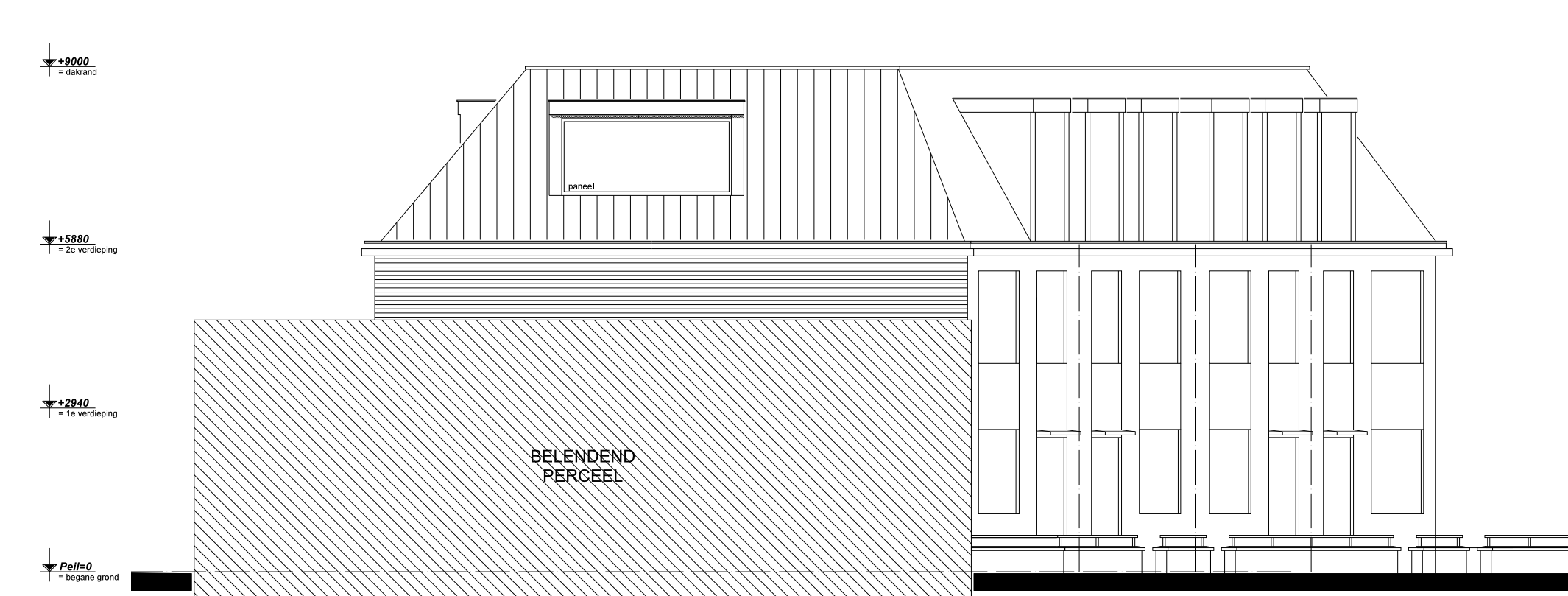

ZIJGEVEL
schaal 1:100

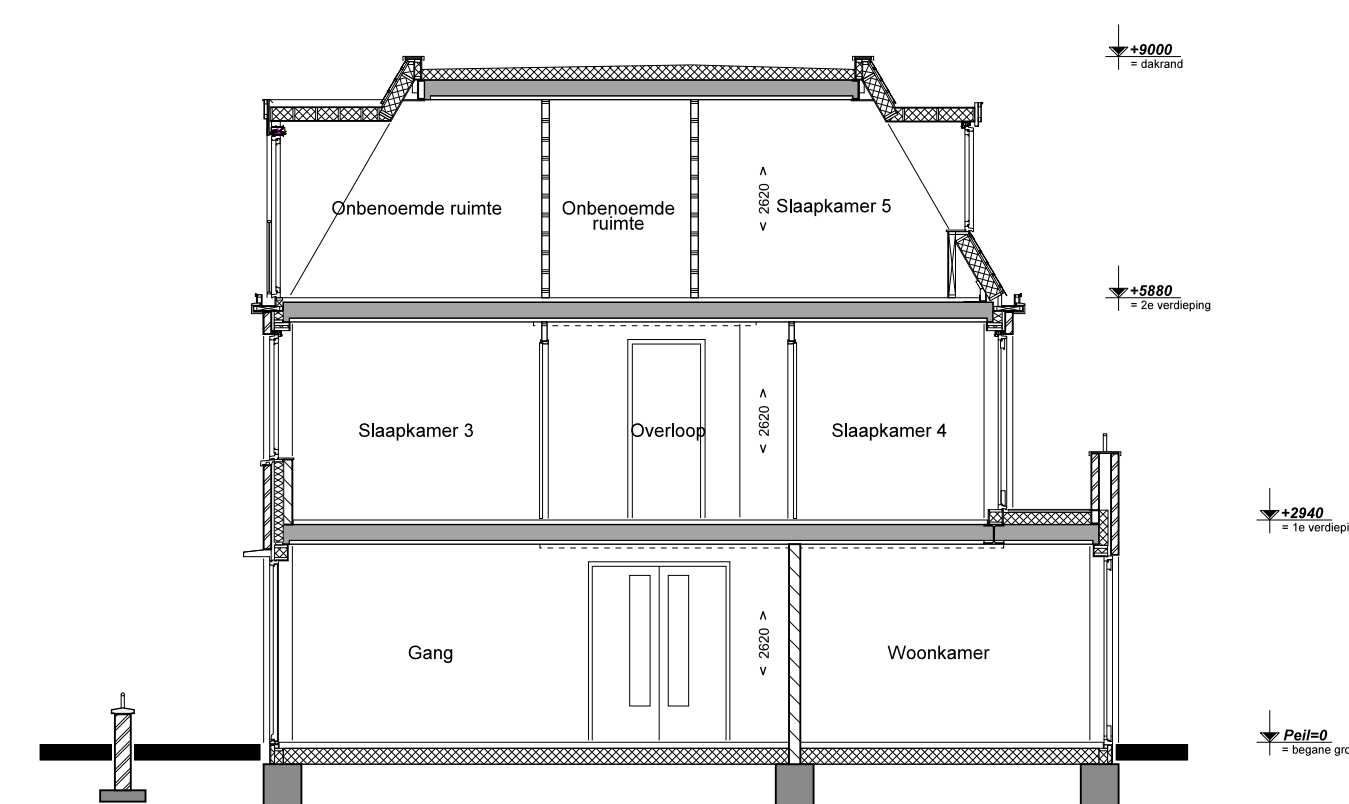

DOORSNEDE
schaal 1:100

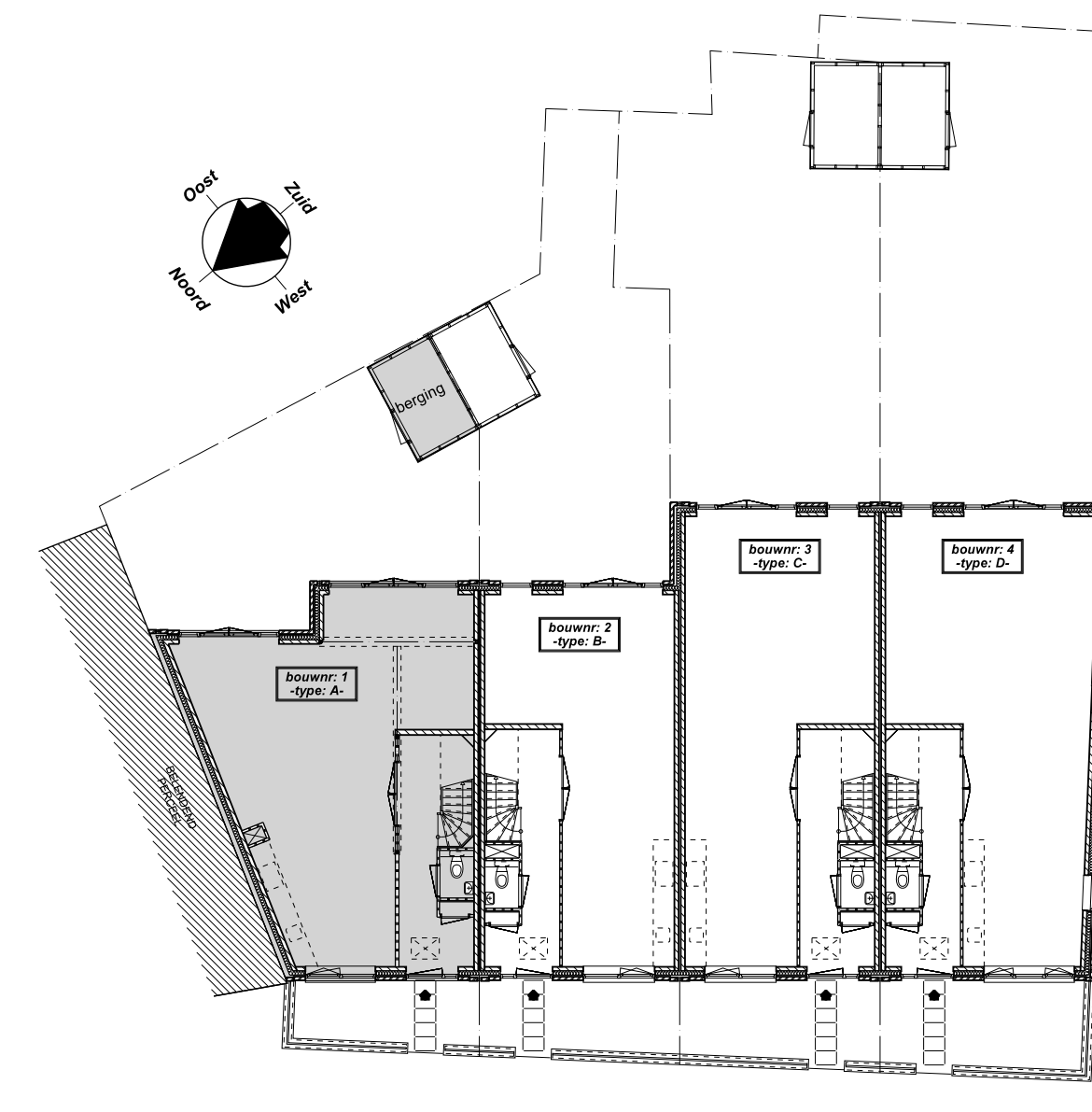

SITUATIE
schaal 1:200

RENVOOI

- alle maatvoering zijn circa maten in millimeters (mm), daarbij is er geen rekening gehouden met eventuele wandafwerkingen of vloerafwerkingen.
- Na sloop bestaand gebouw wordt het kavel ingemeten en is de exacte schuine pas bekend.
- Dit kan invloed hebben op de maatvoering
- maatvoering van toilettruimen zijn inclusief inbouwerservoir.
- vermelde ruimte oppervlakten conform NEN 2580.
- wijzigingen ter voldoening aan (sem)overheidsvoorschriften en/of -voorschriften, alsmede wijzigingen in maatvoering en materiaalkeuze die tijdens de uitvoering van het werk noodzakelijk blijken, worden nadrukkelijk voorbehouden.
- alle ruimten met een thermostaat zijn voorzien van vloerverwarming.
- alle op tekening aangegeven elektrische verwarmingselementen, ventilatieventielen, lichtpunten, wandcontactdozen, schakelaars, inspectieluiken, spuwers, PV panelen, installaties op het dak e.d. zijn indicatief.

- RM 230V rookmelder op woonhuis installatie
- ⊙ buiten lichtpunt
- ⊙ wand lichtpunt
- ⊙ plafond lichtpunt
- ⊙ deurbel
- ⊙ schel
- ⊙ thermostaat verwarming
- ⊙ schakelaar mech.ventilatie
- ⊙ losse leiding, enkele inbouwdoos
- ⊙ enkelpolige schakelaar
- ⊙ enkelpolige dubbele schakelaar
- ⊙ wisselschakelaar
- ⊙ enkele wandcontactdoos met randaarde
- ⊙ dubbele wandcontactdoos met randaarde
- ⊙ ventilatie afzuigpunt
- ⊙ handdoek radiator -electrisch-
- ⊙ vloerverwarming
- ⊙ baksteen -schoonwerk-
- ⊙ kalkzandsteen
- ⊙ isolatie
- ⊙ gipswand 70 / 100mm
- ⊙ vloerbetonwerk
- ⊙ kozijn
- ⊙ inspectieluik
- hwa hemelwaterafvoer
- spuwer
- verdelers vloerverwarming
- ⊙ opstelplaats wasmachine
- ⊙ opstelplaats wasdroger
- ⊙ mechanische ventilatie unit
- ⊙ boiler
- ⊙ warmtepomp
- ⊙ expansievat / buffervat
- ⊙ omvormer zonnepanelen

De exacte afmetingen en vorm van het totale perceel kan pas vastgesteld worden na de sloop van de bestaande opstallen. Dit kan gevolgen hebben voor de maatvoering van de woningen. De exacte maten zullen na de sloop bepaald worden. Als dit tot gevolgen voor uw woning heeft zullen wij u daarvan op de hoogte stellen. De eventuele maatwijkingen zullen in geen enkel geval recht geven op enige vorm van verrekening.

Bouwnummer 1
Woningtype A

Formaat: A0 841x1189 Datum: 11-11-2022

NIERSMAN
BOUW HAAGLANDEN
Niersman Bouw Haaglanden B.V.
Schieffoed 16
2485 AN Den Haag
Telefoon: 070 301 47 50

Bladz. VK-01